

สำนักงานปลัด	ว.เกษตร ก.๒
กองคลัง	
กองช่าง	
กองการศึกษา	
กองสวัสดิการสังคม	

องค์การบริหารส่วนตำบลควนขนุน
 เลขรับ 3333
 วันที่ 28 พ.ย. 2566
 เวลา.....



ที่ สอ ๐๕๓๐/ว ๒๐๙๙

กรมการแพทย์แผนไทยและการแพทย์ทางเลือก
 กระทรวงสาธารณสุข
 ถนนติวานนท์ จังหวัดนนทบุรี ๑๑๐๐๐

๒๙ กันยายน ๒๕๖๖

เรื่อง ขอบความอนุเคราะห์ออกหน่วยแพทย์แผนไทยเคลื่อนที่

เรียน นายองค์การบริหารส่วนตำบลควนขนุน

ด้วยกรมการแพทย์แผนไทยและการแพทย์ทางเลือก โดยโรงพยาบาลการแพทย์แผนไทยและการแพทย์ผสมผสาน เป็นหน่วยงานราชการที่เปิดให้บริการตรวจวินิจฉัยโรค รักษาพยาบาล ส่งเสริมสุขภาพฟื้นฟูสมรรถภาพ และการป้องกันโรคด้วยศาสตร์การแพทย์แผนไทยและการแพทย์ผสมผสาน ได้จัดกิจกรรมออกหน่วยแพทย์แผนไทยเคลื่อนที่ เพื่อเพิ่มช่องทางการเข้าถึงระบบบริการสุขภาพด้านการแพทย์แผนไทย การแพทย์ทางเลือก และสมุนไพร ครอบคลุม ๑๓ เขตสุขภาพ รวมทั้งภาคีเครือข่ายภาครัฐ ภาคเอกชน และชุมชน ประจำปีงบประมาณ ๒๕๖๗

กรมการแพทย์แผนไทยและการแพทย์ทางเลือก มีความประสงค์จะจัดกิจกรรมออกหน่วยแพทย์แผนไทยเคลื่อนที่ ประจำปีงบประมาณ ๒๕๖๗ จึงขอความอนุเคราะห์หน่วยงานของท่านร่วมจัดกิจกรรมออกหน่วยแพทย์แผนไทยเคลื่อนที่เพื่อถ่ายทอดองค์ความรู้และให้บริการเชิงรุกด้านการแพทย์แผนไทย การแพทย์ทางเลือก และสมุนไพร สู่ประชาชน ทั้งนี้ วันและเวลาในการจัดกิจกรรม หน่วยงานของท่านสามารถพิจารณาได้ตามความเหมาะสม โดยติดต่อประสาน น.ส.สุนิษฐ์ สุวรรณวงศ์ โทร. 084 198 1396 / 074-600036

จึงเรียนมาเพื่อโปรดพิจารณาให้ความอนุเคราะห์ออกหน่วยแพทย์แผนไทยเคลื่อนที่ด้วยจะเป็นพระคุณ

ขอแสดงความนับถือ

นายธงชัย เดิศวิไลรัตนพงศ์
 อธิบดีกรมการแพทย์แผนไทย
 และการแพทย์ทางเลือก

โรงพยาบาลการแพทย์แผนไทยและการแพทย์ผสมผสาน
 โทร. ๐ ๒๒๒๔ ๓๒๖๓ (ต่อ ๐)
 โทรสาร ๐ ๒๒๒๔ ๘๘๐๒

Handwritten notes and stamps at the bottom right of the page.

กำหนดการกิจกรรมออกหน่วยแพทย์แผนไทยเคลื่อนที่ ประจำปีงบประมาณ ๒๕๖๗
โรงพยาบาลการแพทย์แผนไทยและการแพทย์ผสมผสาน สาขาเขตสุขภาพที่ ๑๒ จังหวัดพัทลุง

วันที่ ๑๕ ธันวาคม ๒๕๖๖

สถานที่ ณ องค์การบริหารส่วนตำบลควนขนุน อำเภอเขาชัยสน จังหวัดพัทลุง

กำหนดการ	กิจกรรม
๐๙.๐๐ - ๑๕.๐๐ น.	- ลงทะเบียน
	- แนะนำความเป็นมาของโรงพยาบาลการแพทย์แผนไทยและการแพทย์ผสมผสาน เขตสุขภาพที่ ๑๒ จังหวัดพัทลุง
	- ให้ความรู้เกี่ยวกับการดูแลตัวเองในโรคข้อเข่าเสื่อม เพื่อบรรเทาอาการปวดเข่า ด้วยศาสตร์การแพทย์แผนไทย
	- ให้ความรู้เกี่ยวกับการดูแลตนเอง สำหรับผู้ป่วยที่มีอาการหลังติดเชื้อไวรัสโคโรนา ๒๐๑๙ (COVID-๑๙) ด้วยศาสตร์การแพทย์แผนไทย
	- ตรวจวินิจฉัยโรค จ่ายยา สมุนไพรสำหรับผู้ป่วยที่มีอาการหลังติดเชื้อไวรัสโคโรนา ๒๐๑๙ (COVID-๑๙) โดยไม่มีค่าใช้จ่าย (สำหรับทุกสิทธิการรักษา)
	- ให้คำปรึกษาด้านการใช้ยาสมุนไพรและยาที่มีกัญชาเป็นส่วนผสมทางการแพทย์แผนไทย
	- ประชาสัมพันธ์การให้บริการ แอปพลิเคชันปรึกษาการแพทย์แผนไทยทางไกล (DTAM Telemedicine) สำหรับท่านที่มีสิทธิการรักษาเบิกตรง
	- สำหรับท่านใดที่สนใจรักษาตาด้วยการแพทย์แผนไทย (การบ่งต้อด้วยหนามหวาย) โรคต้อเนื้อ โรคต้อลม โรคต้อกระจก โรคต้อหิน หรืออาการแสบตา คันตา ตาแห้ง ตาพร่าเบลอลตาสู้แสงไม่ได้ น้ำตาไหลตลอดวัน สามารถสอบถามรายละเอียดและลงชื่อเพื่อนำรักษาได้

หมายเหตุ ๑. กำหนดการเปลี่ยนแปลงได้ตามความเหมาะสม

ข้อมูลประชาสัมพันธ์การเปิดให้บริการ

โรงพยาบาลการแพทย์แผนไทยและการแพทย์ผสมผสาน เขตสุขภาพที่ ๑๒ จังหวัดพัทลุง

กรมการแพทย์แผนไทยและการแพทย์ทางเลือก กระทรวงสาธารณสุข

กรมการแพทย์แผนไทยและการแพทย์ทางเลือก มีนโยบายขับเคลื่อนพันธกิจเพื่อพัฒนาวิชาการและการบริการการแพทย์แผนไทยและการแพทย์ทางเลือก ให้มีการพัฒนาคุณภาพตามมาตรฐานการบริการการแพทย์แผนไทยจึงได้เปิดโรงพยาบาลการแพทย์แผนไทยและการแพทย์ผสมผสาน สาขาเขตสุขภาพที่ ๑๒ จังหวัดพัทลุง ในโอกาสนี้เพื่อเป็นการขยายโอกาส เพิ่มช่องทางให้ประชาชนในจังหวัดพัทลุงและจังหวัดใกล้เคียงเขตสุขภาพที่ ๑๒ เข้าถึงบริการคลินิกกัญชาทางการแพทย์แผนไทยและการแพทย์พื้นบ้านไทยเป็นแหล่งศึกษา วิจัย และพัฒนาสร้างมาตรฐานการบริการในวิชาชีพการแพทย์แผนไทย

การให้บริการ

๑. คลินิกกัญชาทางการแพทย์ (ให้บริการตรวจ รักษา จ่ายยาแผนไทยที่มีกัญชาผสม น้ำมันกัญชาทางการแพทย์)
๒. คลินิกการแพทย์แผนไทย (ให้บริการตรวจ รักษา จ่ายยาแผนไทย กลุ่มโรคทั่วไป และหัตถการ เช่น การพอกยาสมุนไพร การแช่ยา และการเผายาทางการแพทย์แผนไทย)
๓. คลินิกอภัยสันตา (บ่งต่อด้วยหนามหวาย) (ให้บริการตรวจรักษา และหัตถการในการรักษา)
๔. คลินิก Long covid (ให้บริการตรวจ รักษา จ่ายยาสมุนไพร)
๕. คลินิกลดความเจ็บปวด (ให้บริการตรวจ รักษา จ่ายยาสมุนไพร และน้ำมันกัญชาทางการแพทย์)
๖. คลินิกปรึกษาแพทย์แผนไทยทางไกล (DTAM Telemedicine) เพื่อสร้างความเข้าใจในการใช้งานแอปพลิเคชัน

สามารถติดต่อสอบถามได้ที่

หมายเลขโทรศัพท์ : ๐๗๔-๖๐๐๐๓๖

Facebook : โรงพยาบาลการแพทย์แผนไทยและการแพทย์ผสมผสาน สาขาเขตสุขภาพที่ ๑๒ จังหวัดพัทลุง

Line : @ttcmh๑๒ / @๔๖๖mtctu

Tiktok : รพ.แพทย์แผนไทย พัทลุง @ttcmhtemptl

สถานที่ตั้งโรงพยาบาลการแพทย์แผนไทยและการแพทย์ผสมผสาน สาขาเขตสุขภาพที่ ๑๒ จังหวัดพัทลุง
อนามัยบ้านนา (หลังเก่า) ติดกับสำนักงานสาธารณสุขศรีนครินทร์ ตำบลบ้านนา อำเภอศรีนครินทร์ จังหวัดพัทลุง
เวลาทำการ เปิดให้บริการวันจันทร์-วันอาทิตย์ ตั้งแต่เวลา ๐๘.๓๐-๑๖.๓๐ น. ยกเว้นวันหยุดนักขัตฤกษ์



กรมการแพทย์แผนไทยและการแพทย์ทางเลือก
Department of Thai Traditional and Alternative Medicine



โรงพยาบาลการแพทย์แผนไทยและการแพทย์ผสมผสาน สาขาเขตสุขภาพที่ 12 จ.พัทลุง

เปิดให้บริการ วันจันทร์ - วันศุกร์ เวลา 08.30 - 16.30 น.
วันเสาร์ - วันอาทิตย์ เวลา 08.30 - 16.30 น.
ยกเว้นวันหยุดนักขัตฤกษ์



074-600036



คลินิกกัญชาทางการแพทย์แผนไทย

ตรวจวินิจฉัย จ่ายตำรับยาที่มีกัญชาเป็นส่วนผสม



กลุ่มอาการที่มีข้อบ่งชี้ยา
นอนไม่หลับ ไมเกรน(ปวดศีรษะ)
อาการชก พาร์กินสัน เบื่ออาหาร
โรคสะเทือนเงิน อาการปวดเมื่อย
โรคมะเร็ง โรคริดสีดวงทวาร
อัมพฤกษ์ อัมพาต

คลินิกการแพทย์แผนไทย

ตรวจวินิจฉัย จ่ายยาสมุนไพร

โรคทั่วไป โรคสะเทือนเงิน ไข้หวัด ภูมิแพ้
โรคเบาหวาน โรคความดันโลหิตสูง
โรคไขมันในเลือดสูง

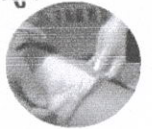

หัตถการอื่นๆ เช่น

1. การพอกยา รักษาอาการเข้าเสื่อม ปวดตามข้อต่างๆ ท้องอืด ท้องเฟ้อ ท้องโตจากมะเร็งตับ ฯลฯ
2. การเขี่ยยา อาการชา ชาจากเบาหวาน นิ้วล็อก ฯลฯ

คลินิก long COVID (ภาวะหลังติดเชื้อโควิด 19)

กลุ่มอาการที่มีข้อบ่งชี้ยา
รักษาอาการติดเชื้อโควิด 19 และอาการ
หลังการติดเชื้อโควิด 19



ติดต่อสอบถามเพิ่มเติม

คลินิกการอภัยสันตา (บ่งต่อด้วยหนามหวาย)

จงคิวรักษา

- ต้อเนื้อ - ต้อลม - ต้อกระจก - ต้อหิน

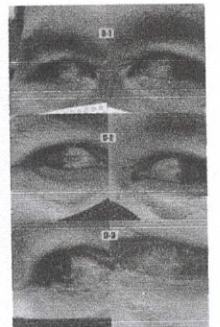
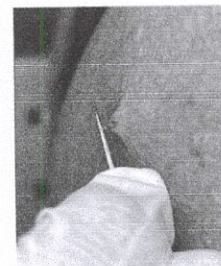

โรงพยาบาลการแพทย์แผนไทย
และการแพทย์ผสมผสาน
เขตสุขภาพที่ 12 จังหวัดพัทลุง

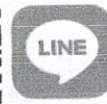

LINE ID :
@466mtctu



กรมแพทย์แผนไทยและการแพทย์ผสมผสาน
Department of Thai Traditional and Alternative Medicine

โรงพยาบาลการแพทย์แผนไทยและการแพทย์ผสมผสาน
สาขาเขตสุขภาพที่ 12 จังหวัดพัทลุง

คลินิก LONG COVID

สำหรับผู้ที่เคยได้รับเชื้อ COVID-19

Long COVID คือ ภาวะที่ร่างกายยังคงมีอาการของโรคบางอย่างหลงเหลืออยู่ แม้จะหายจากโรคโควิด-19 สามารถพบได้ถึง 30-50% สามารถรักษาด้วยยาสมุนไพร ตามอาการดังต่อไปนี้



ไอเรื้อรัง



อ่อนเพลีย
เหนื่อยง่าย
หายใจไม่อิ่ม



นอนไม่หลับ

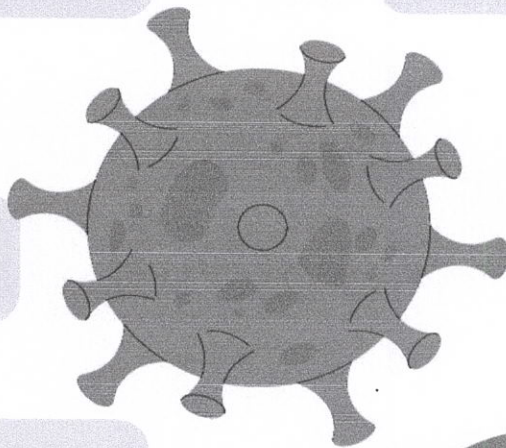

มีไข้
ตัวร้อน



ท้องผูก
ท้องเสีย



ปวดเมื่อยตาม
ร่างกาย



LINE ID :
@466mtctu



โรงพยาบาลการแพทย์แผนไทย
และการแพทย์ผสมผสาน
เขตสุขภาพที่ 12 จังหวัดพัทลุง

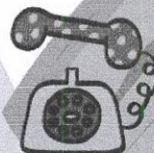

074-600036



กรมการแพทย์แผนไทยและการแพทย์ทางเลือก
Department of Thai Traditional and Alternative Medicine

โรงพยาบาลการแพทย์แผนไทยและการแพทย์ผสมผสาน
สาขาเขตสุขภาพที่ 12 จ.พัทลุง

คลินิกก้อยสันตา

(บ่งต้อด้วยหนามหวาย)

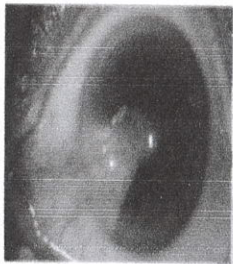

ต้อเนื้อ

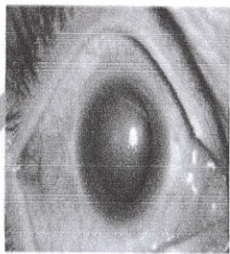

ต้อหิน

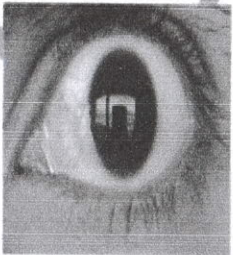

ต้อลม

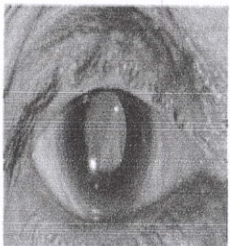

ต้อกระจก

วิธีการรักษา



กระบวนการรักษา
1 คอร์ส ทำการรักษา 3 วัน

สิ่งที่ต้องเตรียมมา

- ✓ กล้วยน้ำว่าห่าม 1 หวี
- ✓ เกียนน้ำมันตหรือขี้ผึ้ง
- ✓ เงินค่าครู 12 บาท

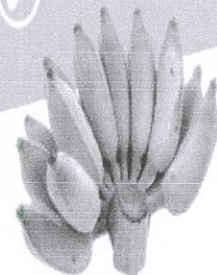

074-600036

อาการแสบตา น้ำตาไหลเยอะ คันตา ตาแห้ง ตาบวม



โรงพยาบาลการแพทย์แผนไทย
และการแพทย์ผสมผสาน
เขตสุขภาพที่ 12 จังหวัดพัทลุง



LINE ID :
@466mtctu

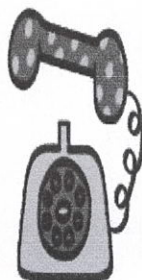



DTAM TELEMEDICINE MOBILE APP

ระบบปรึกษาแพทย์ทางไกล
กรมการแพทย์แผนไทยและการแพทย์ทางเลือก



ขั้นตอนง่ายๆ ผ่านมือถือ

ระบบ ANDROID

ต้องอัปเดตผ่าน 
ค้นหาApp "การแพทย์แผนไทยทางไกล"

มองหา application



รองรับ Android version 7 ขึ้นไป

ระบบ IOS

ต้องอัปเดตผ่าน 
ค้นหาApp "การแพทย์แผนไทยทางไกล"

มองหา application



รองรับ IOS version 9 ขึ้นไป

1. ลงทะเบียนการใช้งาน "ตั้งคำรหัสPIN"
2. ขอนัดรับบริการตรวจทางไกล/Tele consult
3. รอกาการติดต่อกลับจากเจ้าหน้าที่เพื่อยืนยันการนัดหมาย
4. พบแพทย์ทางไกลตามวันเวลาที่นัดหมาย
5. ชำระเงิน แอ้งสลิป และรอรับยา
6. รับพัสดุ สแกนQR code เพื่อรับยาและประเมินความพึงพอใจ

**สำหรับผู้ป่วยที่มีประวัติแล้วเท่านั้น

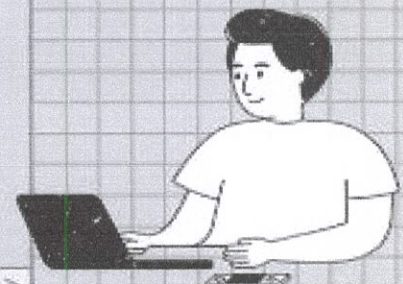

สอบถามข้อมูลเพิ่มเติมได้ที่

- งานประชาสัมพันธ์โรงพยาบาลการแพทย์แผนไทยและการแพทย์ผสมผสาน
- ☎ โทร 02 2243261 (ในเวลาราชการ)
- 🌐 [HTTP://TTCMH.DTAM.MOPH.GO.TH](http://TTCMH.DTAM.MOPH.GO.TH)
- 📍 โรงพยาบาลการแพทย์แผนไทยและการแพทย์ผสมผสาน
- 📞 LINE OA : @TTCMH13

